

Formazione nuovi arrivati

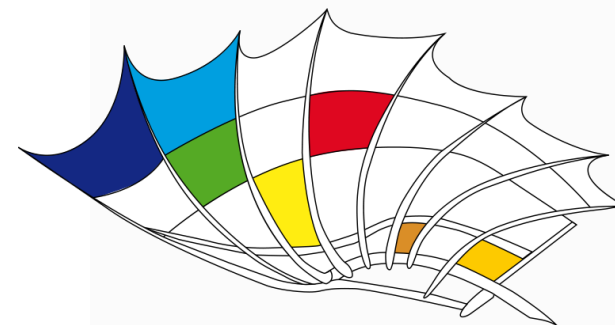

IIS DA VINCI RIPAMONTI

PROF. MATTEO ESPOSITO



SITO ISTITUZIONALE – AREA SICUREZZA

SITO WEB SCUOLA

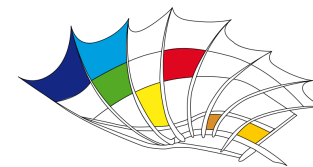

031520745 Via Belvedere 18, Como cois009006@istruzione.it - cois009006@pec.istruzione.it C.F. 95112460134

DAVINCI – RIPAMONTI
ISTITUTO ISTRUZIONE SUPERIORE

Cerca...

HOME LA SCUOLA AREA DOCENTI AREA ALUNNI/GENITORI PTOF ORIENTAMENTO/CORSI INDIRIZZI AREA PERSONALE ATA ICDL

- Presentazione
- Come raggiungerci
- Vision e Mission
- RAV e PDM
- Organizzazione interna
- Organi collegiali
- Regolamenti
- Valutazione e condotta
- Patto corresponsabilità
- Carta servizi
- Animatore Digitale – Piano Nazionale per la Scuola Digitale
- La qualità
- La sicurezza**
- GDPR (Regolamento 2016/679)
- Attività ed Eventi

Home

WORKSHOP

PAMONTI | ISTITUTO ISTRUZIONE SUPERIORE

modulo di prenotazione a s

Attraverso il sito web è possibile consultare:

- Organigramma della sicurezza
- Informativa lavoratori sulla sicurezza
- Piani di emergenza

Consente, inoltre, l'accesso a:

- Planimetrie con percorsi di esodo
- Modulistica gestione emergenze

Permette di segnalare eventuali situazioni pericolose attraverso:

- Modulo segnalazione rischi per la sicurezza



ORGANIGRAMMA DELLA SICUREZZA

Organigramma della sicurezza a.s. 2022/23

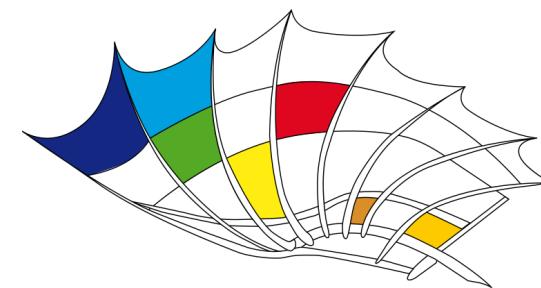

Prof.ssa Gaetana Filosa

DS

Prof. Esposito M.

RSPP

Sig. Spallina Ignazio

RLS

Dott. Terzagli G.

Medico Competente

**Proff. Trotta M., Fontana S.,
Pedrazzani A., Maimone M., Sig.
Caiazza S. (Dsga)**

Dirigenti per la sicurezza

Sede Via Belvedere

Coordinatore emergenze: Prof. M.
Esposito

Prof.ssa Ciapponi L. (sostituto)

Addetti antincendio

Addetti PS

Addetti al DAE

Sede Via Scalabrini

Responsabile di plesso e
Coordinatore emergenze:

Prof.ssa Fontana S.

Addetti antincendio

Addetti PS

Sede Via Mascherpa

Responsabile di plesso e
Coordinatore emergenze:

Prof.ssa Maimone M.

Addetti antincendio

Addetti PS

Sede Via Magenta

Responsabile di plesso e
Coordinatore emergenze:

Prof. Pedrazzani A.

Addetti antincendio

Addetti PS

Addetti al DAE

Organigramma della sicurezza a.s. 2022/23

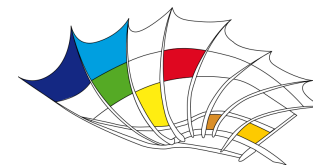

SEDE VIA BELVEDERE	
Addetti antincendio	AMATO, BUSNELLI, COLOMBO, CONTI, CORCIONE, DE BIASE, DE SANTIS, FASOLI, GARGIULO, GIORGIO, GRANDE, PERNIOLA, SPALLINA, ZULLO
Addetti primo soccorso	CIAPPONI, COLOMBO, CONTI, CORCIONE, GRANDE, SPALLINA, TESSAROLO, TOFFANO, BELOTTI, CABIBBO, DI MARTINO, ESPOSITO, FREGOLA, TORNUSCIOLO, TROTTA
Addetti al DAE	AIELLO, BUSNELLI, CABIBBO, CIAPPONI, MANAGO', MANFELLOTTI, SPALLINA, ZULLO
SEDE VIA SCALABRINI	
Addetti antincendio	MACI, MORRA, SEONI
Addetti primo soccorso	MORRA, SEONI
SEDE VIA MASCHERPA	
Addetti antincendio	SALERNO, SCALZOTTO, VILLANI
Addetti al primo soccorso	SALERNO, SCALZOTTO, VILLANI
SEDE VIA MAGENTA	
Addetti antincendio	AGRIFOGLIO, BALESTRIERI, CALDANI, DI LAORA, PEDRAZZANI, PILATTI, SEMINARA, SPADARO, SPINOLA, VALENZISI, VIVONELLO
Addetti primo soccorso	AGRIFOGLIO, BALESTRIERI, PILATTI, SEMINARA, VALENZISI, DI LAORA, PEDRAZZANI, VIVONELLO
Addetti al DAE	DATTOLI, PEDRAZZANI, PILATTI, SEMINARA, SPINOLA



INFORMATIVA PERSONALE SULLA SICUREZZA

INFORMATIVA SICUREZZA SCUOLA

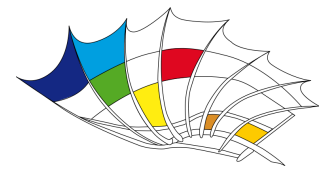

La sicurezza a scuola

Opuscolo informativo

- DLGS 81/08
- Figure previste dal TUS
- Obblighi delle figure previste
- Il SPP
- Principali situazioni di rischio in ambito scolastico



PIANO DI EMERGENZA

PIANO DI EMERGENZA

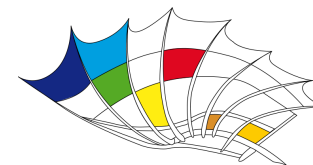

Ministero dell'Istruzione
Istituto di Istruzione Superiore "Leonardo da Vinci - Ripamonti"
via Belvedere, 18 - 22100 Como - tel. 031 520745
sito web: <https://www.davinciripamonti.edu.it>



PIANO DI EMERGENZA ED EVACUAZIONE
Comprensivo di PIANO DI PRIMO SOCCORSO

SEDE CENTRALE
Via Belvedere n. 18 – 22100 Como

DIRIGENTE SCOLASTICO Prof.ssa Gaetana Filosa	RSPP Prof. Matteo Esposito
Medico Competente Dott. Gianfranco Terzaghi	RLS Sig. Ignazio Spallina

- Organizzazione dell'emergenza
- Procedure di emergenza ed evacuazione
- Norme di comportamento in base a mansione ed al tipo di emergenza

DOCENTI ED ALUNNI FANNO PARTE A TUTTI GLI EFFETTI DELLA SQUADRA DI EMERGENZA DELL'ISTITUTO

- IIS DA VINCI RIPAMONTI - Prof. Matteo esposito



CENNI GESTIONE EMERGENZE

CENNI GESTIONE EMERGENZE

PIANO DI EMERGENZA ED EVACUAZIONE

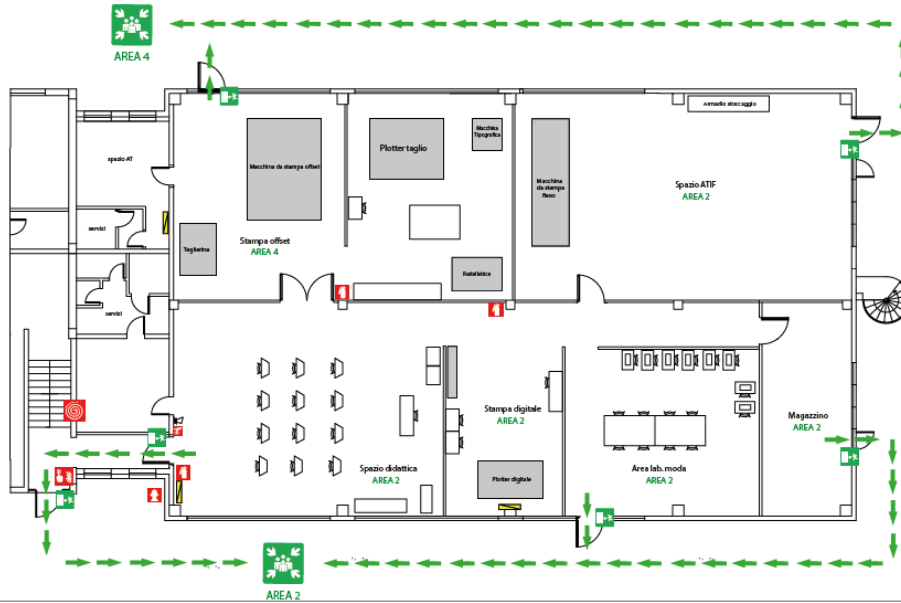

COSA FARE IN CASO DI EMERGENZA

Mantenere la calma. All'emaneazione del segnale di allarme, diffuso mediante il suono della campanella, abbandonare IMMEDIATAMENTE l'edificio. Seguire le vie di fuga indicate nelle planimetrie di emergenza. Non usare gli ascensori. Raggiungere il punto di raccolta esterno e collaborare con gli addetti alla verifica finale delle presenze. In **CASO DI INCENDIO**, camminare chinati proteggendo naso e bocca con un fazzoletto bagnato (se possibile) e orientarsi con le pareti. In **CASO DI TERREMOTO**, durante la scossa trovare riparo sotto tavoli, architravi o lungo le pareti portanti dell'edificio. Al termine della scossa, attendere l'ordine di evacuazione ed abbandonare l'edificio.

CHIAMATA SOCCORSI

Numero unico di emergenza	112
Polizia Locale Protezione Civile	031265555
Centro antivehemi	02661010291
Croce Rossa - Como	031262262

Progettazione grafica: Prof. M. Esposito
Data rev.: 31/05/2022

IIS DA VINCI RIPAMONTI - SEDE VIA BELVEDERE
PLANIMETRIA - COMAKING LAB (territoriale)

LEGENDA

	Uscita d'emergenza		Estintore
	Cassetta primo soccorso		Idrante
	Area di raccolta		Idrante soprasuolo
	Spazio calmo		Allarme antincendio
	Voi siete qui		Pulsante sgancio generale

OVERVIEW PLAN

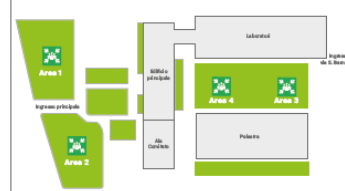

Le planimetrie sono poste nei diversi spazi comuni dell'istituto ed in ogni aula/laboratorio/palestra.

Vicino ad ogni porta è presente un portadocumenti contenente:

- Foglio informativo
- Scheda evacuazione
- Regolamento laboratori

MODULISTICA GESTIONE EMERGENZE



Foglio Informativo per il Piano di Emergenza

All'insorgere di un qualsiasi pericolo ovvero appena se ne è venuti a conoscenza, chi lo ha rilevato deve adoperarsi, da solo o in collaborazione con altre persone (insegnanti, personale non docente, studenti), per la sua eliminazione. Nel caso non sia in grado di affrontare il pericolo, deve darne immediata informazione al Coordinatore dell'Emergenza o Dirigente Scolastico, che, valutata l'entità del pericolo, deciderà di emanare l'ordine di evacuazione dell'edificio.

Il Coordinatore dell'Emergenza per la sede di via BELVEDERE è il Prof. MATTEO ESPOSITO [sostituto Prof.ssa L. CIAPPONI]

IN CASO DI INCENDIO l'inizio emergenza è contraddistinto dal suono intermittente (ad intervalli di due secondi) della campanella. La diffusione del segnale di evacuazione è fornita da: campanella continua e/o Altoparlanti.

IN CASO DI EVENTO SISMICO, l'inizio emergenza è contraddistinto dal suono continuo della campanella durante la simulazione (nel caso reale dalla scossa). La diffusione del segnale di evacuazione è fornita da campanella intermittente e/o Altoparlanti.

All'emanazione del segnale di evacuazione dell'edificio scolastico tutto il personale presente all'interno dell'edificio scolastico dovrà comportarsi come segue:

- L'addetto al Centralino è incaricato di richiedere telefonicamente il soccorso degli Enti che verranno segnalati dal Coordinatore dell'Emergenza o dal Capo d'Istituto;
- Il responsabile di piano, per il proprio piano di competenza, provvede a:
 - disattivare l'interruttore elettrico di piano;
 - disattivare l'erogazione del gas metano;
 - aprire tutte le uscite che hanno apertura contraria al senso dell'esodo;
 - impedire l'accesso ai vani ascensori o ai percorsi non previsti dal piano di emergenza
- Il Docente presente in aula prende il registro di classe e si avvia verso la porta di uscita della classe per coordinare le fasi dell'evacuazione.
- Lo studente apri-fila inizia ad uscire dalla classe verificando di essere seguito dal secondo studente e così via fino all'uscita dello studente chiudi-fila, il quale provvede a chiudere la porta indicando in tal modo l'uscita di tutti gli studenti della classe.
- Nel caso qualcuno necessiti di cure all'interno della classe, gli studenti indicati come soccorritori, provvederanno a restare insieme all'infortunato fino all'arrivo delle squadre di soccorso esterne. Gli studenti che rimarranno in aula, in caso di incendio, dovranno posizionare abiti, preferibilmente bagnati, in ogni fessura della porta della classe e aprire le finestre solo per il tempo strettamente necessario alla segnalazione della loro presenza in aula.
- Ogni classe dovrà dirigersi verso il punto di raccolta esterno pre stabilito seguendo le indicazioni riportate nelle planimetrie di piano e di aula. Raggiunta tale area il docente di ogni classe provvederà a fare l'appello dei propri studenti e compilerà il modulo di Evacuazione della Classe che consegnerà al responsabile dell'area di raccolta.
- Il responsabile dell'area di raccolta esterno, ricevuti tutti i moduli di verifica dai docenti, compilerà a sua volta la Scheda Riempitiva dell'Area di Raccolta che consegnerà al Coordinatore dell'Emergenza o al Capo d'Istituto per la verifica finale dell'esito dell'evacuazione.
In caso di studenti o personale o visitatori non presenti alla verifica finale, il Coordinatore dell'Emergenza o il Capo dell'Istituto informerà le squadre di soccorso esterne per iniziare la loro ricerca.

SQUADRA DI EVACUAZIONE DELLA CLASSE

ASSEGNAZIONE DEGLI INCARICHI AGLI STUDENTI

DATA: _____ CLASSE: _____

Al fine di redigere nel modo più efficace il PIANO DI EMERGENZA DELL'ISTITUTO (artt.18, 36, 43 D.Lgs. 81/08) il Coordinatore della Classe individua, con il loro consenso, gli studenti APRI-FILA, CHIUDI-FILA e DI SOCCORSO.

SQUADRA DI EVACUAZIONE - Assegnazione incarichi

INCARICO	FIGURA	NOMINATIVO	SOSTITUTO
Responsabile dell'evacuazione della classe	Docente		
Studente apri - fila	Studente		
Studente chiudi - fila	Studente		
Studente di soccorso	Studente		
Studente di soccorso	Studente		

Il Coordinatore di Classe

Compiti degli studenti: APRI-FILA, CHIUDI-FILA E DI SOCCORSO

All'ordine di evacuazione dell'edificio:

- Gli studenti mantengono la calma, seguono le procedure prestabilite e le istruzioni del docente.
- Lo studente apri-fila deve seguire il docente nella via di fuga stabilita, guidando i compagni all'Area di Raccolta assegnata.
- Lo studente chiudi-fila ha il compito di verificare la completa assenza di compagni nell'aula evacuata e di chiudere la porta (una porta chiusa è segnale di aula vuota).

Negli Istituti Superiori, in ogni classe, gli Studenti di soccorso hanno il compito, durante tutte le fasi dell'evacuazione, di aiutare i compagni con disabilità o le persone ferite.



Ministero dell'Istruzione
Istituto di Istruzione Superiore "Leonardo da Vinci - Ripamonti"
via Belvedere, 18 - 22100 Como - tel. 031 520745
sito web: <https://www.davinciripamonti.edu.it>



MODULO DI EVACUAZIONE DELLA CLASSE

SEDE:	CLASSE:
AULA/LAB.:	PIANO:

STUDENTI	
Numero alunni PRESENTI	
Numero alunni EVACUATI	

Da compilare solo in presenza di dispersi e/o feriti

N° FERITI	NOMINATIVI FERITI	
N° DISPERSI	NOMINATIVI DISPERSI	

DOCENTI, EDUCATORI, ASSISTENTI TECNICI		
PRESENTI N°:		EVACUATI N°:
FERITI N°:	NOMINATIVI FERITI	
DISPERSI N°:	NOMINATIVI DISPERSI	

NOMINATIVO DEL DOCENTE CHE COMPILA IL MODULO	
AREA DI RACCOLTA	

DATA: ___/___/___

ORA TERMINE COMPILAZIONE: ___:___

FIRMA DEL DOCENTE

Si ricorda che il presente modulo va compilato dal docente appena raggiunta l'area di raccolta. Una volta compilato dovrà essere consegnato al Responsabile dell'area di raccolta.



A cura del SPP - IIS "Da Vinci Ripamonti"



SEGNALAZIONE PERICOLI PER LA SICUREZZA

SEGNALAZIONE PERICOLI PER LA SICUREZZA

Art. 20 Dlgs 81/08 c.3

«Segnalare immediatamente al datore di lavoro, al dirigente o al preposto le deficienze dei mezzi e dei dispositivi di cui alle lettere c) e d), nonché qualsiasi eventuale condizione di pericolo di cui vengano a conoscenza...»

L'istituto adotta una procedura specifica per la segnalazione dei Rischi, totalmente digitale, raggiungibile nelle seguenti modalità:

- dalla sezione “La scuola→La sicurezza”
- dalla Homepage accedendo alla sezione “La sicurezza a scuola”

Le PLANIMETRIE con percorsi ed aree di raccolta in caso di evacuazione

La MODULISTICA utilizzata per la gestione delle emergenze

I PIANI DI EMERGENZA

la MODULISTICA Sicurezza riservata al personale Docente e ATA

Il Materiale relativo al corso per addetti al PRIMO SOCCORSO organizzato dai Kiwanis, Eugenio Bianchi, Como Liceo Gioivo 22 marzo 5 e 12 aprile 2018

Il Materiale relativo al corso per l'uso del Defibrillatore semiautomatico (BLS D Laico), promosso da Como Cuore, Dario Albanese, Como IIS Da Vinci-Ripamonti 11-17 aprile 2018

[Accedi all'area riservata](#)

**SEGNALAZIONE
RISCHI
PER LA SICUREZZA**



Segnalazione Rischi per la Sicurezza

[matteo.esposito@davinciripamonti.edu.it](#) (non condiviso)
[Cambia account](#)

*Campo obbligatorio

Indicare la sede: *

Sede via Belvedere

Sede di via Mascherpa

Sede di via Scalabrini

Sede di via Magenta

Luogo dove si è riscontrato il rischio: *

es. Aula n. - Laboratorio n. - Cortile

La tua risposta

Situazione di pericolo: *

Esempio: Si segnala rottura/malfunzionamento di un cavo elettrico.

La tua risposta



MISURE MITIGAZIONE COVID

CENNI GESTIONE EMERGENZE

Clicca sull'immagine per visualizzare la presentazione



Per la gestione della sicurezza:

Prof.ssa Gaetana Filosa – DS/DL
dirigente@davinciripamonti.edu.it

Prof. Matteo Esposito – RSPP
matteo.esposito@davinciripamonti.edu.it
sicurezza@davinciripamonti.edu.it

DOMANDE?